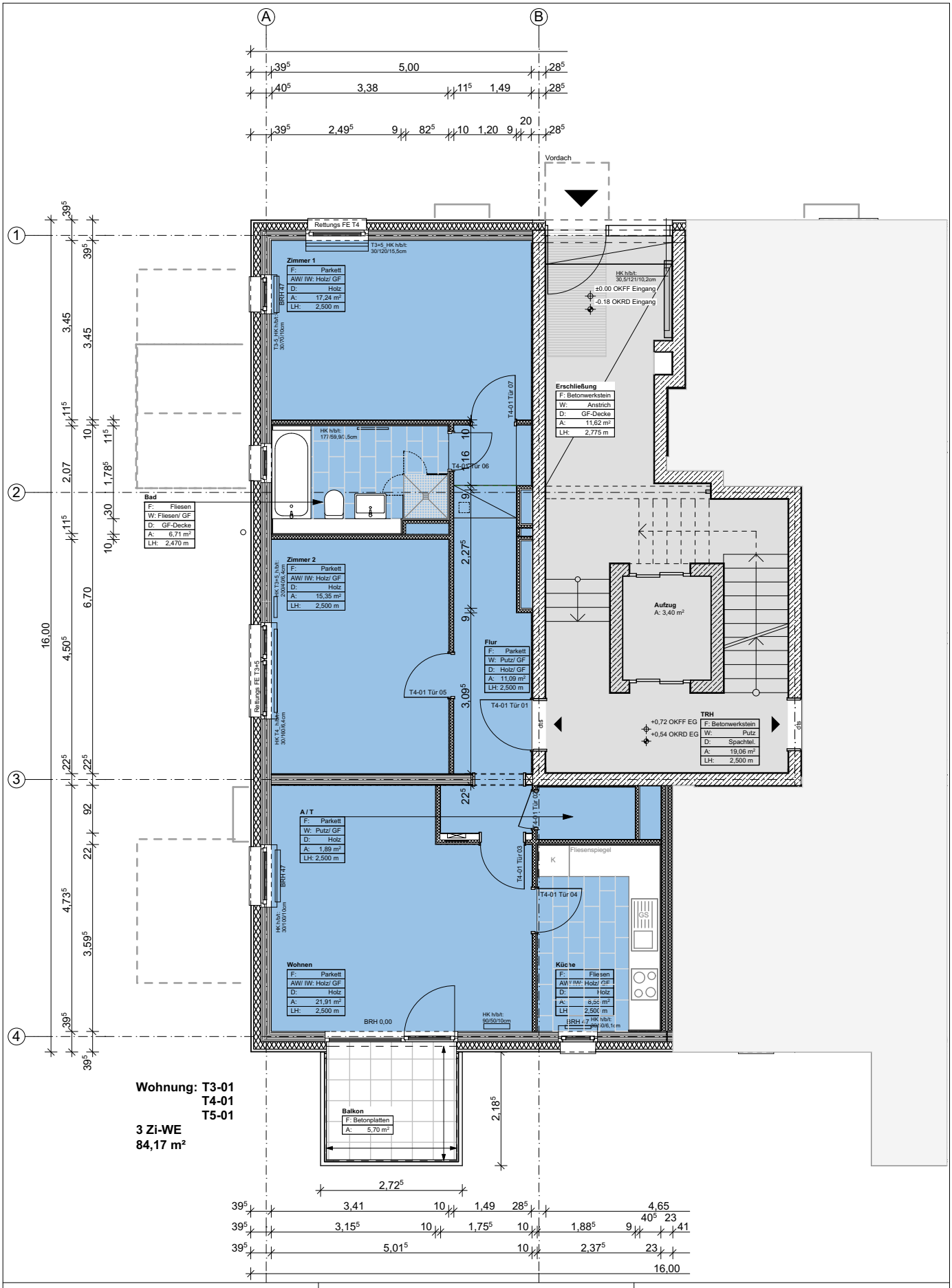

Bauvorhaben

ÜSTRA-Siedlung

30163 Hannover Vahrenwald

Bauherr

Versorgungseinrichtung der ÜSTRA e.V.

Am Hohen Ufer 6
30159 Hannover

Architekt

MOSAIK architekten bda

MOSAIK Architekten BDA PartG mbB
Hornemannweg 5, 30167 Hannover
Tel. 0511-270749-0, Fax 0511-270749-61
E-Mail info@mosaik-architekten.de

Planinhalt **Turm 3-5_Grundriss Erdgeschoss - Wohnung 01**

Ausführungsplanung

Maßstab	Datum	Zeichnungs - Nr.	Blattgröße	Gezeichnet
1:100	25.05.2020	T3-5_511.1	210x297mm	BS/ IJ/ AV/ TS