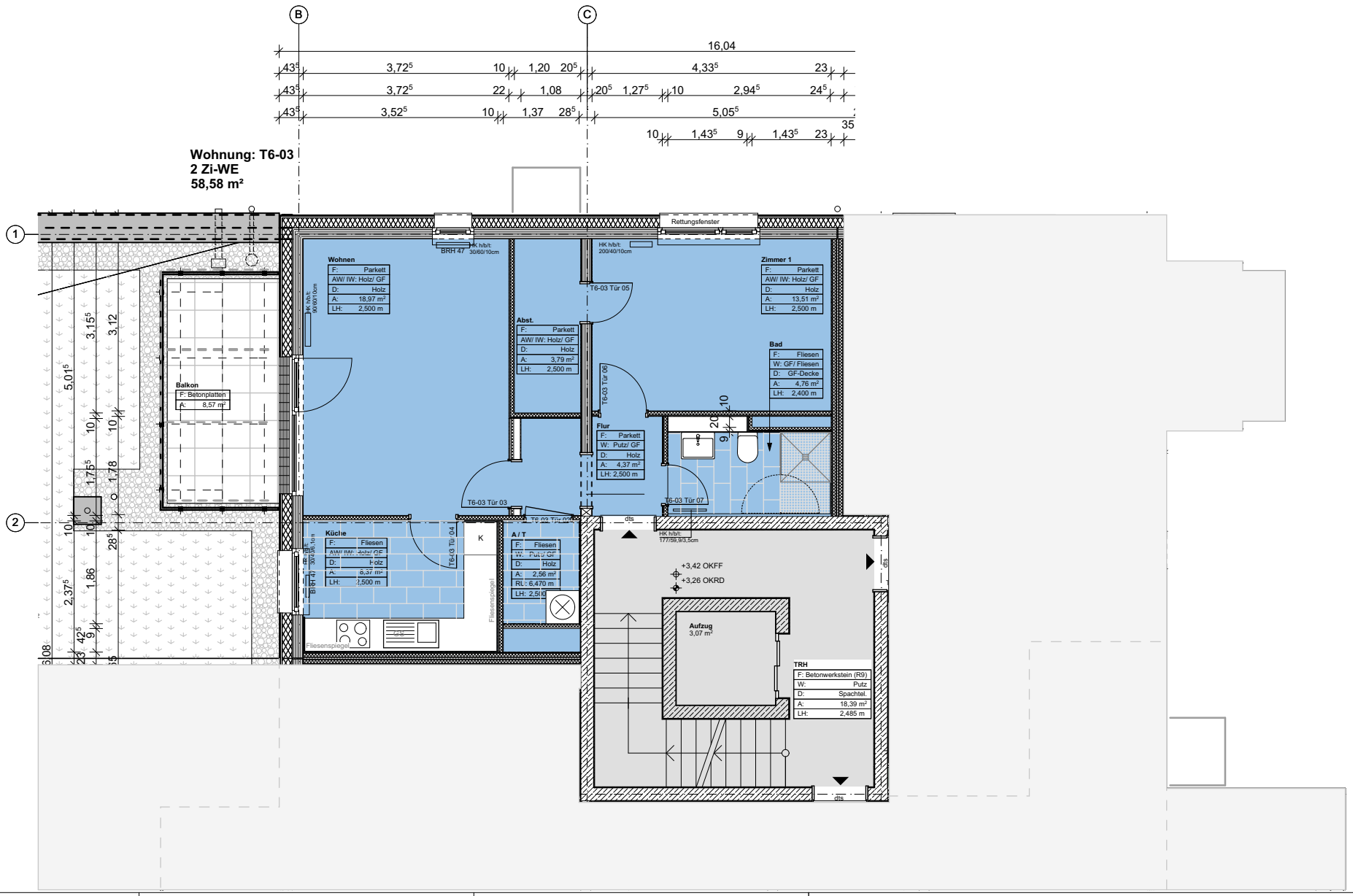

Bauvorhaben	Bauherr	Architekt	Planinhalt		
ÜSTRA-Siedlung 30163 Hannover Vahrenwald	Versorgungseinrichtung der ÜSTRA e.V. Am Hohen Ufer 6 30159 Hannover	MOSAIK architekten bda MOSAIK Architekten BDA PartG mbB Hornemannweg 5, 30167 Hannover Tel. 0511-270749-0, Fax 0511-270749-61 E-Mail info@mosaik-architekten.de	**Turm 6_Grundriss 1. Obergeschoss - Wohnung 03**		**Ausführungsplanung**
			Maßstab 1:100	Datum 25.05.2020	Zeichnungs - Nr. T6_512.3	Blattgröße 210x297mm	Gezeichnet BS/ IJ/ AV/ TS